

本社・東京営業部 Tel.03-3491-5188(代) Fax.03-3495-2457 JR-Tel.058-4145 〒153-0063 東京都目黒区目黒1丁目6番30号  
 相模工場 Tel.046-251-1313(代) Fax.046-251-1383 JR-Tel.053-6335 〒252-0001 神奈川県座間市相模が丘4丁目62番26号

# 特殊信号発光機(両面点滅形) SD112814-01

## 特長

- ◆ 踏切が支障されたときの列車防護に使用します。
- ◆ 本体は、軽量で耐食性に優れ、施工も容易なアルミニウムを使用しています。



【表面】

【裏面】

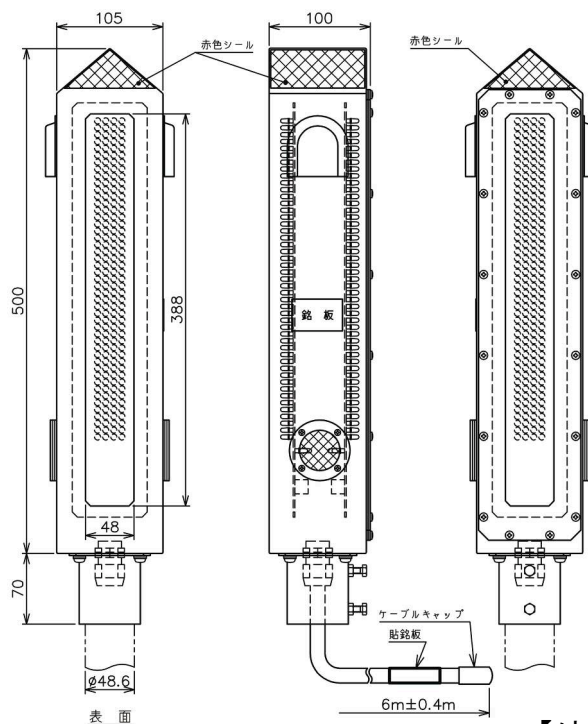

【外観図】

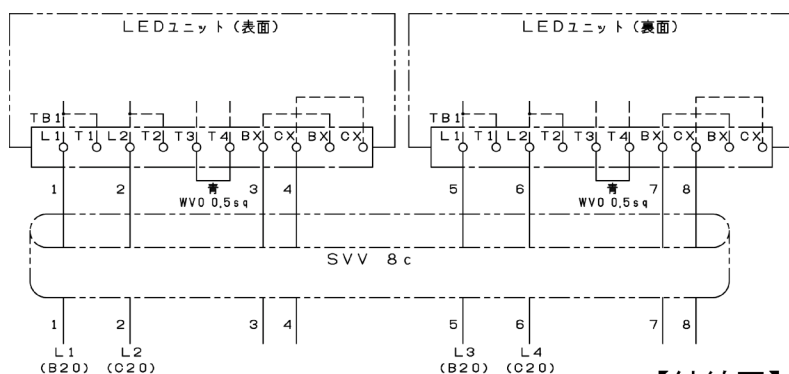

【結線図】

## 定格および性能

|          |                |
|----------|----------------|
| 定格電圧     | DC20V          |
| 消費電流     | 1.2A±0.3A      |
| 寸法 W×H×D | 105×570×100 mm |
| 質量       | 約 4.5kg        |
| 品番       | SD112814-01    |